

P Y H Ä R A N T A

Röykkiötarkastukset 1993

Tutkija  
Heljä Brusila  
Turun maakuntamuseo  
18.5.1994

## KIVIRÖYKKIÖTARKASTUKSET PYHÄRANNASSA 1993

Kesän ja syksyn 1993 aikana oli Lounais-Suomen metsälautakunnan Mynämäen piirin metsätalousesimies Ilpo Halinen havainnut metsänhoitosuunnittelun yhteydessä 11 kiviröykkiötä tai -ladelmaa Pyhärannan metsissä. Kohteet ilmoitettiin kartalle merkittyinä Turun maakuntamuseoon, jossa allekirjoittanut tarkasti ne todeten kaikki uusiksi löytöhavainnoiksi. Kohteiden tarkastukset maastossa suoritettiin 22.10. 1993. Oppaana toimi Ilpo Halinen, minkä ansiosta tarkastus pystyttiin suorittamaan kolmessa päivässä. Ilman asiantuntevaa opastusta röykkiöiden ja ladelmien löytäminen metsämaastosta olisi ollut erittäin työlästä. Mukana olivat myös Hannu Heikkilä ja Harri Virtanen Lounais-Suomen metsälautakunnasta.

Tarkastuskohteet sijaitsivat toisaalta Ylikylän Miehönjärven länsi-luoteispuolisessa maastossa, toisaalta Kaukkan ja Ylikylän kylissä Ihodenjoen ja Rapinjärven välillä. Maastoltaan löytöalueet ovat kalliopohjaisia metsämaita, joissa röykkiöt ja lademat sijaitsevat tavallisimmin kalliopaljastumilla mäkien rinteillä, yhdessä tapauksessa myös laella.

Pyhärannan tarkastuskohteista 7 (kohteet 1-7) voidaan tulkita ulkoisten rakenteellisten piirteidensä ja sijaintinsa perusteella muinaisjäännöksiksi, ensisijaisesti hautaröykkiöiksi tai ladelmiksi. Varmuus näidenkin merkityksestä on tosin mahdollista saada vasta arkeologisten tutkimusten kautta. Kohteista yksi (kohde 8) on epävarmempi, mutta mahdollinen muinaisjäänнос. Yksi kohde (9) vaikuttaa historiallisen ajan jäännökseltä ja yksi tarkastettu kohde oli luonnonkivikko (A). Lisäksi ilmoitusten joukossa oli kaksi kohdetta, jotka ovat kohteen 9 kaltaisia kylmämuurausrakennelmia, mutta joita ei käyty ajan puutteen vuoksi tarkastamassa (kohteet B-C). Kohteet on merkitty karttaliitteelle 1.

Muinaisjäännöksiksi tai mahd. muinaisjäännöksiksi tulkitut 9 kohdetta on dokumentoitu museoviraston tarkastuskäyntilomakepohjalle, jota on käytetty myös Turun maakuntamuseon ATK-rekisteripohjana. Pyhärannan kolme muuta tarkastuskäyntikohdetta käyvät ilmi oheisesta luettelosta ja peruskarttaotteesta (liite 1). Karttaliitteelle 2 on merkitty Uudenkaupungin Pyhämaan Pitkäluodon kolme tarkastettua kohdetta, joista yksi on selvä peltoraunioalue ja kaksi muuta luonnollisia kivikoita. (Peltoraunioalue merkillä a ja luonnonkivikot merkillä b-c). Pyhärannan kohteista otetut kino- ja diafilmit on luetteloitu Turun maakuntamuseon valokuva-arkistoon.

Turussa 18.5.1994

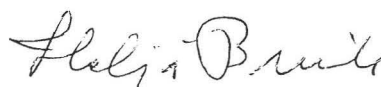

Heljä Brusila  
tutkija  
Turun maakuntamuseo

# ARKEOLOGISEN KOHTEEN TARKASTUS

Turun maakuntamuseon  
muinaisjäännöstietokannan versio

1000	00	4859
------	----	------

## Tunnistetiedot

Mikäli alueella on useampia muinaisjäännöslajeja,  
täytä samalla nimellä ja inventointinumerolla useampi kortti

Kunta	<input type="text" value="Pyhäranta"/>	Inventointinumero	<input type="text" value="1"/>
Alue	<input type="text"/>	Luokka	<input type="text" value="II"/>
Nimi	<input type="text" value="Miehonjärvi"/>	Ajoitus	<input type="text"/>
Kohteen laji	<input type="text" value="Kiviröykkiö"/>	Lukumäärä	<input type="text" value="1"/>
Kohteesta muita kortteja	<input type="text"/> kpl	Tarkastaja, tarkastusaika	<input type="text" value="Heljä Brusila&lt;br/&gt;22.10.1993"/>

## Sijaintitiedot

Peruskartta	<input type="text" value="113108 Pyhäranta"/>	Pinta-ala	<input type="text"/>
x	<input type="text" value="675758 675660"/>	z	<input type="text" value="25"/>
y	<input type="text" value="152824"/>		
Suunta ja etäisyys kirkosta tms.	<input type="text" value="Pyhärannan kirkosta n. 5,2 km kaakkoon, Untamalaan johtavan tien risteyksestä itään n. 2,5 km."/>		

## Hoito ja kunto

A <input type="checkbox" value="4"/>	<input type="text" value="tuhoutunut osittain"/>	E <input type="checkbox"/>	<input type="text"/>
B <input type="checkbox" value="1"/>	<input type="text" value="täysin alkuperäinen (ei entisöity)"/>	F <input type="checkbox"/>	<input type="text"/>
C <input type="checkbox" value="7"/>	<input type="text" value="ei vaadi hoitotoimenpiteitä"/>	G <input type="checkbox"/>	<input type="text"/>
D <input type="checkbox"/>	<input type="text"/>		

## Tila ja omistaja

Mikäli useamman kylän alueella, täytä lisäkortti

Kylä/Kaup.osa	<input type="text" value="Ylikylä"/>		
Tila Rno	<input type="text" value="Eilu 11:3"/>		
Kortt./tontti/palsta	<input type="text"/>		
Omistaja	<input type="text" value="Aino Vilo pk (ks. huom)"/>	Puhelin	<input type="text"/>
Osoite	<input type="text"/>	Posti	<input type="text"/>
Kiinteistötunnus	<input type="text"/>	<input type="checkbox"/>	Vuokrattu, ks. huomautukset
		Lisää kiinteistöjä	<input type="checkbox"/> kpl

Aiemmat tiedot

Aiemmat löydöt ja  
tarkastuslöydöt

## Tarkastuskertomus

Liitekartat	Peruskarttaote 1131 09 (1984) 1:20000
Muut liitteet	
Negatiivit	KF94 193
Diat	KD94

Tarkastuksen aihe	Metsätalousesimies Ilpo Halisen ilmoitus röykkiöhavainnosta metsänhoitosuunnittelun yhteydessä. Puh. työ 921-4307626, koti 922-13985
-------------------	---

Kohteen kuvaus	<p>Hautaröykkiöksi tulkittava kiviröykkiö sijaitsee suht. tasaisessa maastossa matalan kalliokohouman päällä. Röykkiö on muodoltaan lounais-koillisuuntainen sekä pitkänomainen ja saattaa koostua kahdesta yhteen kasvaneesta röykkiöstä. Pit. 9 m, lev. 3,2 - 4,5 m, kork. noin 0,5 m.</p> <p>Koillispää pyöreähkö röykkiö, jossa päänkokoisia ja suurempia kiviä useammassa kerroksessa. Lounaispää pitkänomainen, hieman koillisosaa kapeampi ja matalampi. Lounaispäässä kuusi.</p>
----------------	--

Ympäristö ja maasto

(vesistö, vesistökoodi, rakennukset, tiet, sorakuopat jne.)

Miehonjärven länsipuolisessa rantamaastossa, noin 200 m:n päässä järvestä. Maasto matalaa kalliopaljasteista, harvaa havupuumetsää.

Laajuuden arviointiperuste

Silmämääräinen

Luokitusehdotus perusteluineen

Luokka II. Rakenteeltaan melko vaatimaton

Ehdotus suoja-alueeksi

Muinaismuistolain mukainen

Havaintomahdollisuudet

Hyvät

Opas

Ilpo Halinen, mukana Hannu Heikkilä ja Harri Virtanen Lounais-Suomen metsälautakunnasta.

Rauhoitustoimenpiteet maastossa

Tiedossa olevat maankäyttösuunnitelmat, kiirreellisyys

Lähilöytöjä

Neittenkallio SU-kohde 50632 ja Väliuonkallio SU-kohde 50631 noin 0,5-1 km:n etäisyydellä. Tarkastuskohde 2 n. 600 m:n päässä pohjois-koilliseen

## Selostus jätetty

18.5.1994

Aika

Turku

Paikka

*Heljä Brusila*

Heljä Brusila

Allekirjoitus

Jatkotoimenpiteitä

Ilmoitus maanomistajalle

Huomautuksia  
(esim. perimätietoa)  
ja lisäyksiä

Perikunnan asioita hoitaa:  
Pyhärannan Op, Kai Valmunen, 23950 Pyhäranta

**A. Kunto:**

1=koskematon  
2=tutkittu osittain  
3=tutkittu kokonaan  
4=tuhoutunut osittain

5=tuhoutunut kokonaan  
6=tutkittu ja tuhoutunut osittain  
7=tutkittu ja tuhoutunut kokonaan

**B. Alkuperäisyys:**

1=täysin alkuperäinen  
2=entisöity osittain

3=entisöity kokonaan  
4=siirretty alkuperäiseltä paikaltaan

**C. Hoitotarve:**

1=vaatii entistämistä  
2=vaatii kunnostamista  
3=vaatii puhdistamista tai esiin kaivamista  
4=vaatii tuki- tai suojarakenteita

5=vaatii tutkimuksia tuhoutumisen estämiseksi  
6=vaatii jatkuvaa hoitoa  
7=ei vaadi hoitotoimenpiteitä

**D. Hoitotilanne:**

1=peruskunnostettu  
2=tuettu rakentein  
3=pidetään puhtaana

**E. Rajaustarkkuus:**

1=rajattu arvion pohjalta  
2=rajattu osittaisella koekaivauksella  
3=rajattu kokonaan epävarmasti koekaivauksin

4=rajattu kokonaan luotettavin koekaivauksin  
5 rajattu näkyvien rakenteiden perusteella

**F. Vahvistustapa:**

1=rajattu vain muinaisjäännös  
2=rajattu vain suoja-alue  
3=rajattu sekä muinaisjäännös että suoja-alue

**G. Maastomerkitä:**

1=kuparitaulu  
2=kertova taulu  
3=paalurajaus ilman taulua

4=paalurajaus ja taulu  
5=aitaus ja taulu  
6=rakennus ympärillä ja taulu

32 U 1

32 U 2

1526  
Nok = -7°

34 m 00 s  
21° 30'  
1527

Viitmonkalli

PYHÄRANTA, Ylikylä, Miehonjärvi

Tarkastuskohde 1

22.10.1993

Ote peruskartasta 1131 08 (1984)

1:20000



# ARKEOLOGISEN KOHTEEN TARKASTUS

Turun maakuntamuseon  
muinaisjäännettietokannan versio

1000	00	4860
------	----	------

## Tunnistetiedot

Mikäli alueella on useampia muinaisjäänöslajeja,  
täytä samalla nimellä ja inventointinumerolla useampi kortti

Kunta	<input type="text" value="Pyhäranta"/>	Inventointinumero	<input type="text" value="2"/>
Alue	<input type="text"/>	Luokka	<input type="text" value="II"/>
Nimi	<input type="text" value="Mieho 1"/>	Ajoitus	<input type="text"/>
Kohteen laji	<input type="text" value="Kiviröykkiötä"/>	Lukumäärä	<input type="text" value="10"/>
Kohteesta muita kortteja	<input type="text"/> kpl	Tarkastaja, tarkastusaika	<input type="text" value="Heljä Brusila&lt;br/&gt;22.10.1993"/>

## Sijaintitiedot

Peruskartta	<input type="text" value="113108 Pyhäranta"/>	Pinta-ala	<input type="text"/>
	x <input type="text" value="675714"/>		z <input type="text" value="22"/>
	y <input type="text" value="152836"/>		
Suunta ja etäisyys kirkosta tms.	<input type="text" value="Noin 5 km kaakkoon Pyhärannan kirkosta ja noin 2,5 km itä-koilliseen Laitilan Untamalaan johtavan tien risteyksestä"/>		

## Hoito ja kunto

A <input type="text" value="1"/>	<input type="text" value="koskematon"/>	E <input type="text"/>	<input type="text"/>
B <input type="text" value="1"/>	<input type="text" value="täysin alkuperäinen (ei entisöity)"/>	F <input type="text"/>	<input type="text"/>
C <input type="text" value="3"/>	<input type="text" value="vaatii puhdistamista tai esiin kaivamista"/>	G <input type="text"/>	<input type="text"/>
D <input type="text"/>	<input type="text"/>		

## Tila ja omistaja

Mikäli useamman kylän alueella, täytä lisäkortti

Kylä/Kaup.osa	<input type="text" value="Ylikylä"/>		
Tila Rno	<input type="text" value="Narvela 1:8"/>		
Kortt./tontti/palsta	<input type="text"/>		
Omistaja	<input type="text" value="Tuula ja Jaakko Ruohola"/>	Puhelin	<input type="text"/>
Osoite	<input type="text" value="Ylikylä"/>	Posti	<input type="text" value="23940 Eilu"/>
Kiinteistötunnus	<input type="text"/>	<input type="checkbox"/>	Vuokrattu, ks. huomautukset
		Lisää kiinteistöjä	<input type="checkbox"/> kpl

Aiemmat tiedot

Aiemmat löydöt ja  
tarkastuslöydöt

# Tarkastuskertomus

Liitekartat	Ote peruskartasta 1131 08 (1984) 1:20000
Muut liitteet	Kiviröykkiöiden summittainen asemapiirros
Negatiivit	KF94 194
Diat	KD94 488

Tarkastuksen aihe	Metsätalousesimies Ilpo Halisen ilmoitus röykkiöhavainnosta metsänhoitosuunnittelun yhteydessä Puh. työ 921-4307626, koti 922-13985
-------------------	--

Kohteen kuvaus	<p>Loivasti Miehonjärven suuntaan etelä-kaakkoon viettävässä metsämaastossa ainakin 10 kpl kiviröykkiöitä, jotka ilm. hautoja. Alueella saattaa olla röykkiöitä enempiäkin.</p> <p>a. Sammalen peittämä pyöreä kiviröykkiö ampumalavan juurella. Halk. 4,1 m. Pään kokoisia ja suurempia kiviä useammassa kerroksessa.</p> <p>b. Röykkiöstä a 3 m kaakkoon sammalen peittämä pyöreä kiviröykkiö. Halk. 4,9 m. Kiviä useammassa kerroksessa, jokunen kivi siirretty. Koillispuolella kuusi.</p> <p>c. Röykkiöstä a 2-3 m luoteeseen turpeen ja sammalen alla epämääräinen kiviröykkiö. Halk. 3,4 m. Osa kivistä isohkoja.</p> <p>d. Röykkiöstä c 6 m länteen, maakiven kupeessa sammalen ja jäkälän peittämä kiviröykkiö. Halk. 3,6 m. Maakivi lounaispuolella, kivet pään kokoisia.</p> <p>e. Röykkiöstä d 20 m länteen, maakiven kaakkoiskupeessa kiviröykkiö. Halk. 3,9 m. Kiviä useammassa kerroksessa. Kivet pään kokoisia ja suurempia sekä pienempiä. Länsipuolella kuusi.</p> <p>f. Röykkiöstä a 11 m koilliseen, maakiven länsikupeessa turpeen ja sammalen peittämä kiviröykkiö. Halk. 3,3 m. Reunalla isommat, keskellä pienemmät kivet.</p> <p>g. Röykkiöstä f 5 m itään sammalen peittämä kiviröykkiö. Halk. 3,3 m. Muodoltaan kupera. Pari koivua ja kuusi päällä.</p> <p>h. Röykkiöstä e 5 m luoteeseen sammalen ym. peittämä kiviröykkiö. Halk. 3,8 m. Pyöreä, matala.</p> <p>i. Röykkiöstä h 8 m luoteeseen sammalen peittämä pyöreä kiviröykkiö. Kivet pään kokoisia ja isompia.</p> <p>j. Röykkiöstä i 9 m lounaaseen sammalen peittämä kiviröykkiö. Halk. 3,2 m.</p>
----------------	---

Ympäristö ja maasto

(vesistö, vesistökoodi, rakennukset, tiet, sorakuopat jne.)

Miehonjärven pohjoisrannalla, noin 200 m pohjoiseen järvestä, Laitilan rajan tuntumassa. Maasto loivasti etelä-kaakkoon viettävää rinteä. Alue nuorta metsää.

Laajuuden arviointiperuste

Silmämääräinen ja jaloin tunnusteltu

Luokitusehdotus perusteluineen

Luokka II. Röykkiöt vaatimattomia

Ehdotus suoja-alueeksi

Muinaismuistolain mukainen

Havaintomahdollisuudet

Kohtalaiset

Opas

Ilpo Halinen, mukana hannu Heikkilä ja Harri Virtanen Lounais-Suomen metsälautakunnasta

Rauhoitustoimenpiteet maastossa

Tiedossa olevat maankäyttösuunnitelmat, kiireellisyys

Lähilöytöjä

Neittenkallio SU-kohde 50632 ja Väliluonkallio SU-kohde 50631 n. 0,5-1 km:n päässä. Tarkastuskohteesta 1 pohjois-koilliseen 600 m.

## Selostus jätetty

18.5.1994

Aika

Turku

Paikka

*Heljä Brusila*

Heljä Brusila

Allekirjoitus

Jatkotoimenpiteitä

Ilmoitus maanomistajalle

Huomautuksia  
(esim. perimätietoa)  
ja lisäyksiä

**A. Kunto:**

1=koskematon  
2=tutkittu osittain  
3=tutkittu kokonaan  
4=tuhoutunut osittain

5=tuhoutunut kokonaan  
6=tutkittu ja tuhoutunut osittain  
7=tutkittu ja tuhoutunut kokonaan

**B. Alkuperäisyys:**

1=täysin alkuperäinen  
2=entisöity osittain

3=entisöity kokonaan  
4=siirretty alkuperäiseltä paikaltaan

**C. Hoitotarve:**

1=vaatii entistämistä  
2=vaatii kunnostamista  
3=vaatii puhdistamista tai esiin kaivamista  
4=vaatii tuki- tai suojarakenteita

5=vaatii tutkimuksia tuhoutumisen estämiseksi  
6=vaatii jatkuvaa hoitoa  
7=ei vaadi hoitotoimenpiteitä

**D. Hoitotilanne:**

1=peruskunnostettu  
2=tuettu rakentein  
3=pidetään puhtaana

**E. Rajaustarkkuus:**

1=rajattu arvion pohjalta  
2=rajattu osittaisella koekaivauksella  
3=rajattu kokonaan epävarmasti koekaivauksin

4=rajattu kokonaan luotettavin koekaivauksin  
5 rajattu näkyvien rakenteiden perusteella

**F. Vahvistustapa:**

1=rajattu vain muinaisjäänös  
2=rajattu vain suoja-alue  
3=rajattu sekä muinaisjäänös että suoja-alue

**G. Maastomerkitä:**

1=kuparitaulu  
2=kertova taulu  
3=paalurajaus ilman taulua

4=paalurajaus ja taulu  
5=aitaus ja taulu  
6=rakennus ympärillä ja taulu

32 U 1

32 U 4

Nok = - 7'

34<sup>m</sup> 00<sup>s</sup>  
21° 30'

Viitmonkalli

PYHÄRANTA, Ylikylä, Mieho 1

Tarkastuskohde 2

22.10.1993

Ote peruskartasta 1131 08 (1984)

1:20000

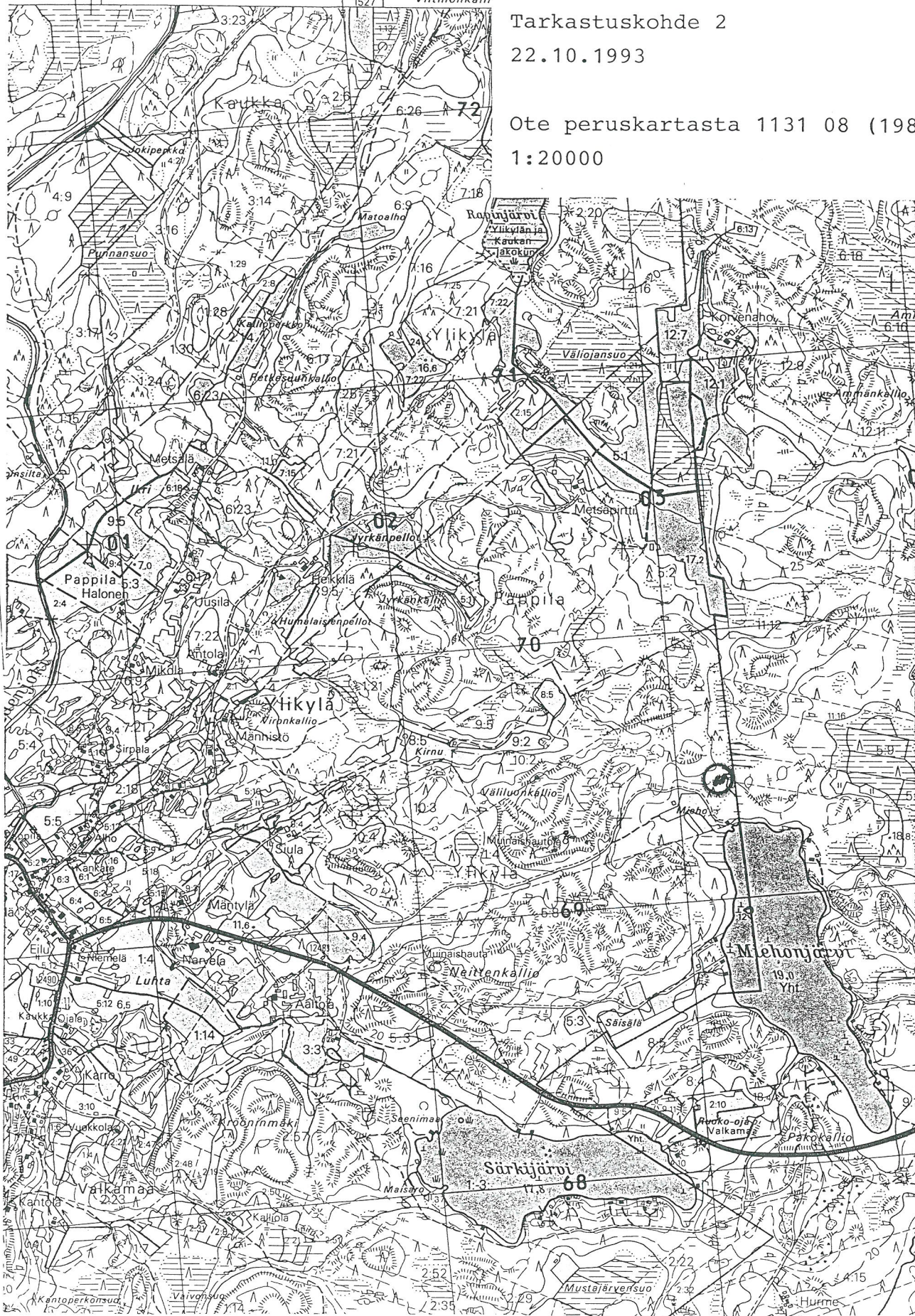

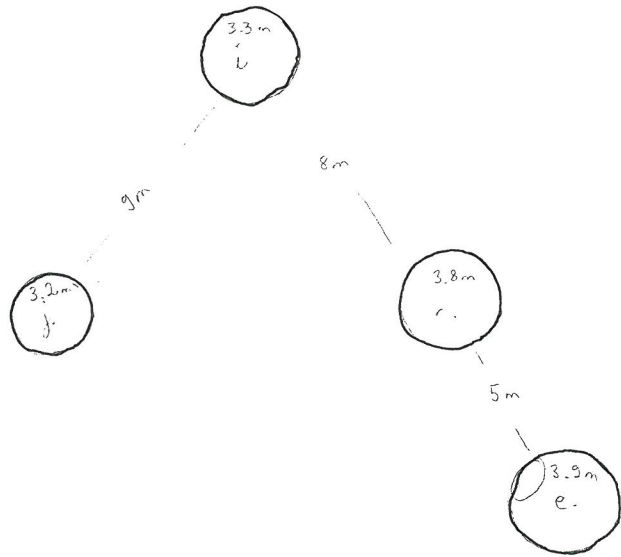

20 m

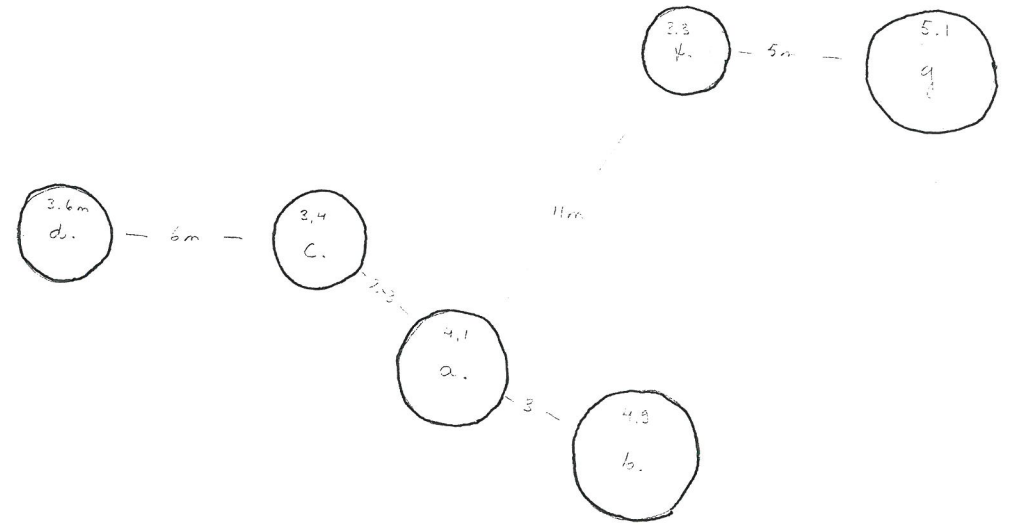

# ARKEOLOGISEN KOHTEEN TARKASTUS

Turun maakuntamuseon  
muinaisjäännöstietokannan versio

1000	00	4961
------	----	------

## Tunnistetiedot

Mikäli alueella on useampia muinaisjäännöslajeja,  
täytä samalla nimellä ja inventointinumerolla useampi kortti

Kunta	<input type="text" value="Pyhäranta"/>	Inventointinumero	<input type="text" value="3"/>
Alue	<input type="text"/>	Luokka	<input type="text" value="II"/>
Nimi	<input type="text" value="Mieho 2"/>	Ajoitus	<input type="text"/>
Kohteen laji	<input type="text" value="Kiviröykkiö"/>	Lukumäärä	<input type="text" value="1"/>
Kohteesta muita kortteja	<input type="text"/> kpl	Tarkastaja, tarkastusaika	<input type="text" value="Heljä Brusila&lt;br/&gt;22.10.1993"/>

## Sijaintitiedot

Peruskartta	<input type="text" value="131108 Pyhäranta"/>	Pinta-ala	<input type="text"/>
x	<input type="text" value="675724"/>	z	<input type="text" value="27"/>
y	<input type="text" value="152826"/>		
Suunta ja etäisyys kirkosta tms.	<input type="text" value="Noin 5 km kaakkoon Pyhärannan kirkosta ja noin 2,5 km itä-koilliseen Laitilan Untamalaan johtavan tien risteyksestä"/>		

## Hoito ja kunto

A <input type="text" value="1"/>	<input type="text" value="koskematon"/>	E <input type="checkbox"/>	<input type="text"/>
B <input type="text" value="1"/>	<input type="text" value="täysin alkuperäinen (ei entisöity)"/>	F <input type="checkbox"/>	<input type="text"/>
C <input type="text" value="3"/>	<input type="text" value="vaatii puhdistamista tai esiin kaivamista"/>	G <input type="checkbox"/>	<input type="text"/>
D <input type="checkbox"/>	<input type="text"/>		

## Tila ja omistaja

Mikäli useamman kylän alueella, täytä lisäkortti

Kylä/Kaup.osa	<input type="text" value="Ylikylä"/>		
Tila Rno	<input type="text" value="Narvela RN:o 1:8"/>		
Kortt./tontti/palsta	<input type="text"/>		
Omistaja	<input type="text" value="Tuula ja Jaakko Ruohola"/>	Puhelin	<input type="text"/>
Osoite	<input type="text" value="Ylikylä"/>	Posti	<input type="text" value="23940 Eilu"/>
Kiinteistötunnus	<input type="text"/>	<input type="checkbox"/>	<input type="checkbox"/> Vuokrattu, ks. huomautukset
		Lisää kiinteistöjä	<input type="checkbox"/> kpl

Aiemmat tiedot

Aiemmat löydöt ja  
tarkastuslöydöt

## Tarkastuskertomus

Liitekartat

Ote peruskartasta 1131 08 (1984) 1:20000

Muut liitteet

Negatiivit

Diat

Tarkastuksen aihe

Metsätalousesimies Ilpo Halisen ilmoitus rökkiöhavainnosta metsänhoitosuunnittelun yhteydessä.  
Puh. 922-13985

Kohteen kuvaus

Suhteellisen tasaisessa maastossa olevan kalliokohouman päällä pitkänomainen kivirökkiö, todennäköisesti hauta. Pituus 11,5 m. Leveys 3,2 m. Suunta koillinen-kaakko. Päällä sammalta ja pari puuta. Kyseessä voi olla kaksi tai kolmekin yhteen sulautunutta rökkiötä. Ympärillä havumetsää. Kivet isohkoja.

Ympäristö ja maasto

(vesistö, vesistököödi, rakennukset, tiet, sorakuopat jne.)

Miehonjärven luoteispuolella, noin 300 m:n päässä järvestä. Suhteellisen tasamaastoista metsää.

Laajuuden arviointiperuste

Silmämääräinen

Luokitusehdotus perusteluineen

Luokka II. Rakenteeltaan vaatimaton

Ehdotus suoja-alueeksi

Muinaismuistolain mukainen

Havaintomahdollisuudet

Kohtuulliset

Opas

Ilpo Halinen, mukana hannu Heikkilä ja Harri Virtanen Lounais-Suomen metsälautakunnasta

Rauhoitustoimenpiteet maastossa

Tiedossa olevat maankäyttösuunnitelmat, kiirreellisyys

Lähilöytöjä

Väliluonkallion röykkiöt SU-kohde 631 noin 0,5 km:n päässä lounaaseen. Tark.kohde 2 noin 150 m luoteeseen

## Selostus jätetty

18.5.1994

Aika

Turku

Paikka

*Heljä B. Ruuska*

Allekirjoitus

Jatkotoimenpiteitä

Ilmoitus maanomistajalle

Huomautuksia  
(esim. perimätietoa)  
ja lisäyksiä

**A. Kunto:**

1=koskematon  
2=tutkittu osittain  
3=tutkittu kokonaan  
4=tuhoutunut osittain

5=tuhoutunut kokonaan  
6=tutkittu ja tuhoutunut osittain  
7=tutkittu ja tuhoutunut kokonaan

**B. Alkuperäisyys:**

1=täysin alkuperäinen  
2=entisöity osittain

3=entisöity kokonaan  
4=siirretty alkuperäiseltä paikaltaan

**C. Hoitotarve:**

1=vaatii entistämistä  
2=vaatii kunnostamista  
3=vaatii puhdistamista tai esiin kaivamista  
4=vaatii tuki- tai suojarakenteita

5=vaatii tutkimuksia tuhoutumisen estämiseksi  
6=vaatii jatkuvaa hoitoa  
7=ei vaadi hoitotoimenpiteitä

**D. Hoitotilanne:**

1=peruskunnostettu  
2=tuettu rakentein  
3=pidetään puhtaana

**E. Rajaustarkkuus:**

1=rajattu arvion pohjalta  
2=rajattu osittaisella koekaivauksella  
3=rajattu kokonaan epävarmasti koekaivauksin

4=rajattu kokonaan luotettavin koekaivauksin  
5 rajattu näkyvien rakenteiden perusteella

**F. Vahvistustapa:**

1=rajattu vain muinaisjäännös  
2=rajattu vain suoja-alue  
3=rajattu sekä muinaisjäännös että suoja-alue

**G. Maastomerkinä:**

1=kuparitaulu  
2=kertova taulu  
3=paalurajaus ilman taulua

4=paalurajaus ja taulu  
5=aitaus ja taulu  
6=rakennus ympärillä ja taulu

32 U 1

32 U 4

Nok = 1526  
= - 7'

34<sup>m</sup> 00<sup>s</sup>  
21° 30'

Viitmonkalli

PYHÄRANTA, Ylikylä, Miehö 2

Tarkastuskohde 3

22.10.1993

Ote peruskartasta 1131 08 (1983)

1:20000

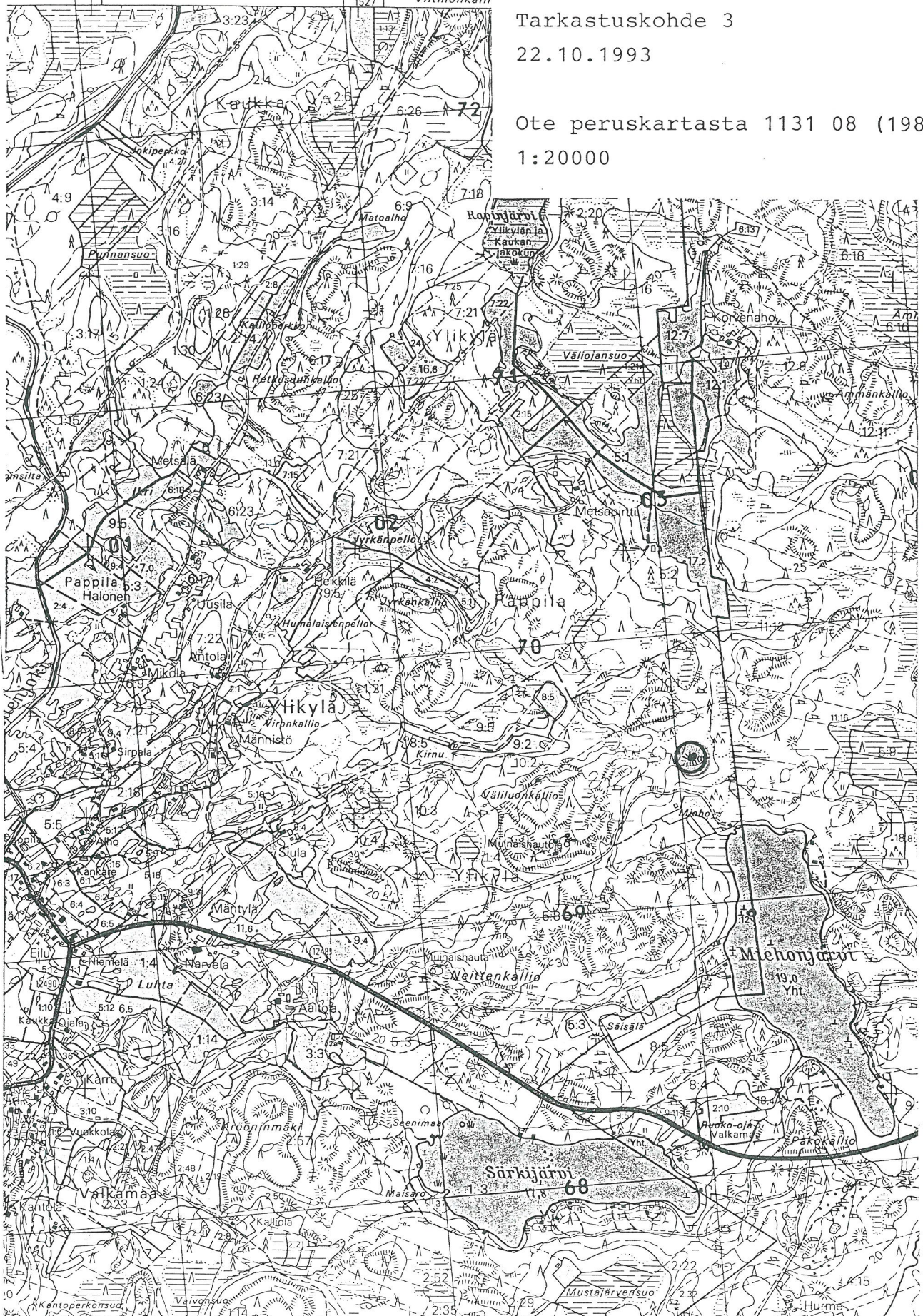

# ARKEOLOGISEN KOHTEEN TARKASTUS

Turun maakuntamuseon  
muinaisjäännöstietokannan versio

1000	00	486E
------	----	------

## Tunnistetiedot

Mikäli alueella on useampia muinaisjäännöslajeja,  
täytä samalla nimellä ja inventointinumerolla useampi kortti

Kunta	<input type="text" value="Pyhäranta"/>	Inventointinumero	<input type="text" value="4"/>
Alue	<input type="text"/>	Luokka	<input type="text" value="I"/>
Nimi	<input type="text" value="Mieho 3"/>	Ajoitus	<input type="text"/>
Kohteen laji	<input type="text" value="Hautaröykkiö"/>	Lukumäärä	<input type="text" value="1"/>
Kohteesta muita kortteja	<input type="text"/> kpl	Tarkastaja, tarkastusaika	<input type="text" value="Heljä Brusila&lt;br/&gt;22.10.1993"/>

## Sijaintitiedot

Peruskartta	<input type="text" value="113108 Pyhäranta"/>	Pinta-ala	<input type="text"/>
	x <input type="text" value="675725"/>		z <input type="text" value="27"/>
	y <input type="text" value="152805-152815"/>		
Suunta ja etäisyys kirkosta tms.	<input type="text" value="Noin 5 km kaakkoon Pyhärannan kirkosta ja noin 2,5 km itä-koilliseen Laitilan Untamalaan&lt;br/&gt;johtavan tien risteyksestä"/>		

## Hoito ja kunto

A <input type="text" value="4"/>	<input type="text" value="tuhoutunut osittain"/>	E <input type="checkbox"/>	<input type="text"/>
B <input type="text" value="1"/>	<input type="text" value="täysin alkuperäinen (ei entisöity)"/>	F <input type="checkbox"/>	<input type="text"/>
C <input type="text" value="3"/>	<input type="text" value="vaatii puhdistamista tai esiin&lt;br/&gt;kaivamista"/>	G <input type="checkbox"/>	<input type="text"/>
D <input type="checkbox"/>	<input type="text"/>		

## Tila ja omistaja

Mikäli useamman kylän alueella, täytä lisäkortti

Kylä/Kaup.osa	<input type="text" value="Ylikylä"/>		
Tila Rno	<input type="text" value="Narvela RN:o 1:8"/>		
Kortt./tontti/palsta	<input type="text"/>		
Omistaja	<input type="text" value="Tuula ja Jaakko Ruohola"/>	Puhelin	<input type="text"/>
Osoite	<input type="text" value="Ylikylä"/>	Posti	<input type="text" value="23940 Eilu"/>
Kiinteistötunnus	<input type="text"/>	<input type="checkbox"/>	<input type="checkbox"/> Vuokrattu, ks. huomautukset
		Lisää kiinteistöjä	<input type="checkbox"/> kpl

Aiemmat tiedot

Aiemmat löydöt ja  
tarkastuslöydöt

# Tarkastuskertomus

Liitekartat	Ote peruskartasta 113108 (1984) 1:20000
Muut liitteet	
Negatiivit	KF94 195
Diat	KD94

Tarkastuksen aihe	Metsätalousesimies Ilpo Halisen ilmoitus röykkiöhavainnosta metsänhoitosuunnittelun yhteydessä. Puh. 922-13985
-------------------	---

Kohteen kuvaus	Pienellä kumpareella, ilm. kalliopaljastumalla pyöreä, kekomainen hautaröykkiö. Näyttävä. Halk. 7 m. Keskellä nelikulmainen kuoppa — romahdus tai kaivelun tulos. Päälikivet suurempia, sammalta. Ympärillä nuorta kuusikkoa. Näyttävä röykkiö.
----------------	---

Ympäristö ja maasto

(vesistö, vesistökoodi, rakennukset, tiet, sorakuopat jne.)

Miehonjärven luoteispuolella metsässä, jossa kalliopaljastumia ja -kohoumia.

Laajuuden  
arviointiperuste

Silmämääräinen

Luokitusehdotus  
perusteluineen

Luokka I. Edustava röykkiö

Ehdotus suoja-alueeksi

Muinaismuistolain mukainen

Havaintomahdollisuudet

Hyvät

Opas

Ilpo Halinen, mukana hannu Heikkilä ja Harri Virtanen Lounais-Suomen metsälautakunnasta

Rauhoitustoimenpiteet  
maastossa

Tiedossa olevat  
maankäyttösuunnitel-  
mat, kiireellisyys

Lähilöytöjä

Väliuonkallion röykkiöt SU-kohde 50631 noin 400-500 m:n päässä lounaaseen. Tark.kohde 3 noin 100 m itään

## Selostus jätetty

18.5.1994

Aika

Turku

Paikka

*Heljä Brand*

Allekirjoitus

Jatkotoimenpiteitä

Ilmoitus maanomistajalle

Huomautuksia  
(esim. perimätietoa)  
ja lisäyksiä

**A. Kunto:**

1=koskematon  
2=tutkittu osittain  
3=tutkittu kokonaan  
4=tuhoutunut osittain

5=tuhoutunut kokonaan  
6=tutkittu ja tuhoutunut osittain  
7=tutkittu ja tuhoutunut kokonaan

**B. Alkuperäisyys:**

1=täysin alkuperäinen  
2=entisöity osittain

3=entisöity kokonaan  
4=siirretty alkuperäiseltä paikaltaan

**C. Hoitotarve:**

1=vaatii entistämistä  
2=vaatii kunnostamista  
3=vaatii puhdistamista tai esiin kaivamista  
4=vaatii tuki- tai suojarakenteita

5=vaatii tutkimuksia tuhoutumisen estämiseksi  
6=vaatii jatkuvaa hoitoa  
7=ei vaadi hoitotoimenpiteitä

**D. Hoitotilanne:**

1=peruskunnostettu  
2=tuettu rakentein  
3=pidetään puhtaana

**E. Rajaustarkkuus:**

1=rajattu arvion pohjalta  
2=rajattu osittaisella koekaivauksella  
3=rajattu kokonaan epävarmasti koekaivauksin

4=rajattu kokonaan luotettavin koekaivauksin  
5 rajattu näkyvien rakenteiden perusteella

**F. Vahvistustapa:**

1=rajattu vain muinaisjäänös  
2=rajattu vain suoja-alue  
3=rajattu sekä muinaisjäänös että suoja-alue

**G. Maastomerkitä:**

1=kuparitaulu  
2=kertova taulu  
3=paalurajaus ilman taulua

4=paalurajaus ja taulu  
5=aitaus ja taulu  
6=rakennus ympärillä ja taulu



# ARKEOLOGISEN KOHTEEN TARKASTUS

Turun maakuntamuseon  
muinaisjäännöstietokannan versio

1000	00	4PB7
------	----	------

## Tunnistetiedot

Mikäli alueella on useampia muinaisjäännöslajeja,  
täytä samalla nimellä ja inventointinumerolla useampi kortti

Kunta	<input type="text" value="Pyhäranta"/>	Inventointinumero	<input type="text" value="5"/>
Alue	<input type="text"/>	Luokka	<input type="text" value="I"/>
Nimi	<input type="text" value="Mieho 4"/>	Ajoitus	<input type="text"/>
Kohteen laji	<input type="text" value="Hautaröykkiö"/>	Lukumäärä	<input type="text" value="1"/>
Kohteesta muita kortteja	<input type="text"/> kpl	Tarkastaja, tarkastusaika	<input type="text" value="Heljä Brusila&lt;br/&gt;22.10.1993"/>

## Sijaintitiedot

Peruskartta	<input type="text" value="113108 Pyhäranta"/>	Pinta-ala	<input type="text"/>
x	<input type="text" value="675722"/>	z	<input type="text" value="27,5"/>
y	<input type="text" value="152806"/>		
Suunta ja etäisyys kirkosta tms.	<input type="text" value="Noin 5 km kaakkoon Pyhärannan kirkosta ja noin 2,5 km itä-koilliseen Laitilan Untamalaan johtavan tien risteyksestä"/>		

## Hoito ja kunto

A <input type="text" value="4"/>	<input type="text" value="tuhoutunut osittain"/>	E <input type="checkbox"/>	<input type="text"/>
B <input type="text" value="1"/>	<input type="text" value="täysin alkuperäinen (ei entisöity)"/>	F <input type="checkbox"/>	<input type="text"/>
C <input type="text" value="3"/>	<input type="text" value="vaatii puhdistamista tai esiin kaivamista"/>	G <input type="checkbox"/>	<input type="text"/>
D <input type="checkbox"/>	<input type="text"/>		

## Tila ja omistaja

Mikäli useamman kylän alueella, täytä lisäkortti

Kylä/Kaup.osa	<input type="text" value="Ylikylä"/>		
Tila Rno	<input type="text" value="Narvela RN:o 1:8"/>		
Kortt./tontti/palsta	<input type="text"/>		
Omistaja	<input type="text" value="Tuula ja Jaakko Ruohola"/>	Puhelin	<input type="text"/>
Osoite	<input type="text" value="Ylikylä"/>	Posti	<input type="text" value="23940 Eilu"/>
Kiinteistötunnus	<input type="text"/>	<input type="checkbox"/>	<input type="checkbox"/> Vuokrattu, ks. huomautukset
		Lisää kiinteistöjä	<input type="checkbox"/> kpl

Aiemmat tiedot

Aiemmat löydöt ja  
tarkastuslöydöt

## Tarkastuskertomus

Liitekartat	Ote peruskartasta 113108 (1984) 1:20000
Muut liitteet	
Negatiivit	KF94 196
Diat	KD 94 690

Tarkastuksen aihe	Metsätalousesimies Ilpo Halisen ilmoitus röykkiöhavainnosta metsänhoitosuunnittelun yhteydessä. Puh. 922-13985
-------------------	---

Kohteen kuvaus	Matalan kalliokohouman harjalla pitkänomainen hautaröykkiö koillis-lounaissauntaisesti. Voi koostua useammasta rinnakkaisesta röykkiöstä. Pit. 14.5 m, leveys 4.2 m. Lounaispuolella maakivi. Kivet pään kokoisia ja suurempia. Päällä sammalta. Koillispäähän, samoin keskiosasta hieman lounaaseen kaivettu kuoppa.
----------------	---

Ympäristö ja maasto

(vesistö, vesistököödi, rakennukset, tiet, sorakuopat jne.)

Miehonjärven luoteispuolella metsässä, jossa maasto suht. tasaista, kalliopaljastumia ja -kumpareita. Havumetsää.

Laajuuden arviointiperuste

Silmämääräinen

Luokitusehdotus perusteluineen

Luokka I. Varsin näyttävä.

Ehdotus suoja-alueeksi

Muinaismuistolain mukainen

Havaintomahdollisuudet

Hyvät

Opas

Ilpo Halinen, mukana hannu Heikkilä ja Harri Virtanen Lounais-Suomen metsälautakunnasta

Rauhoitustoimenpiteet maastossa

Tiedossa olevat maankäyttösuunnitelmat, kiirreellisyys

Lähilöytöjä

Väliluonkallion röykkiöt SU-kohde 50631 noin 200 m:n päässä lounaaseen. Tark.kohde 4 noin 100 m koilliseen

**Selostus jätetty**

18.5.1994

Aika

Turku

Paikka

*Helja Bunt*

Allekirjoitus

Jatkotoimenpiteitä

Ilmoitus maanomistajalle

Huomautuksia  
(esim. perimätietoa)  
ja lisäyksiä

**A. Kunto:**

1=koskematon  
2=tutkittu osittain  
3=tutkittu kokonaan  
4=tuhoutunut osittain

5=tuhoutunut kokonaan  
6=tutkittu ja tuhoutunut osittain  
7=tutkittu ja tuhoutunut kokonaan

**B. Alkuperäisyys:**

1=täysin alkuperäinen  
2=entisöity osittain

3=entisöity kokonaan  
4=siirretty alkuperäiseltä paikaltaan

**C. Hoitotarve:**

1=vaatii entistämistä  
2=vaatii kunnostamista  
3=vaatii puhdistamista tai esiin kaivamista  
4=vaatii tuki- tai suojarakenteita

5=vaatii tutkimuksia tuhoutumisen estämiseksi  
6=vaatii jatkuvaa hoitoa  
7=ei vaadi hoitotoimenpiteitä

**D. Hoitotilanne:**

1=peruskunnostettu  
2=tuettu rakentein  
3=pidetään puhtaana

**E. Rajaustarkkuus:**

1=rajattu arvion pohjalta  
2=rajattu osittaisella koekaivauksella  
3=rajattu kokonaan epävarmasti koekaivauksin

4=rajattu kokonaan luotettavin koekaivauksin  
5 rajattu näkyvien rakenteiden perusteella

**F. Vahvistustapa:**

1=rajattu vain muinaisjäännös  
2=rajattu vain suoja-alue  
3=rajattu sekä muinaisjäännös että suoja-alue

**G. Maastomerkinä:**

1=kuparitaulu  
2=kertova taulu  
3=paalurajaus ilman taulua

4=paalurajaus ja taulu  
5=aitaus ja taulu  
6=rakennus ympärillä ja taulu

32 U 1

32 U 4

Nak 1526  
- 7'

34m 00s  
21° 30'  
Viitmonkalli  
1527

PYHÄRANTA, Ylikylä, Miehö 4

Tarkastuskohde 5

22.10.1993

Ote peruskartasta 1131 08 (1984)

1:20000

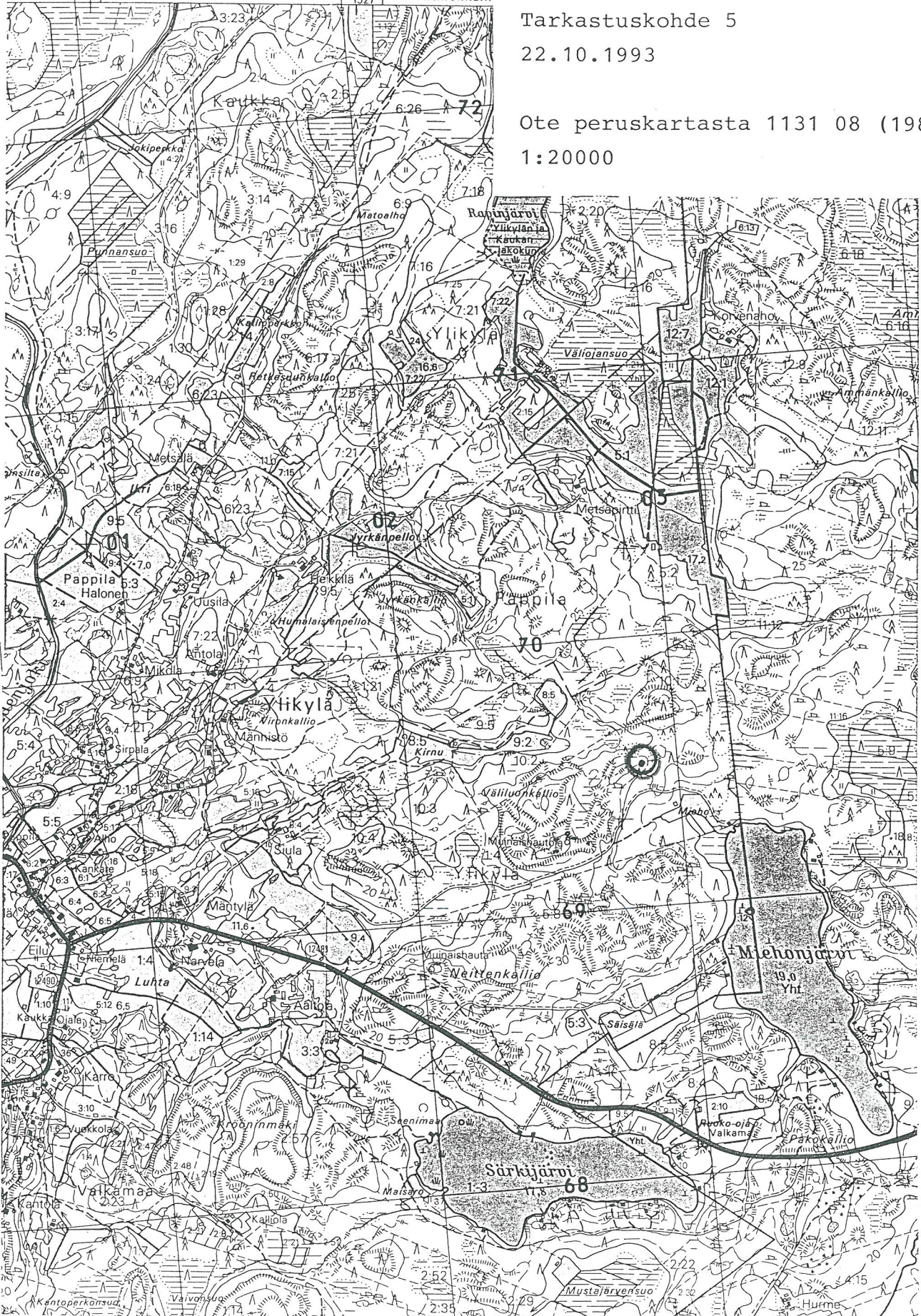

# ARKEOLOGISEN KOHTEEN TARKASTUS

Turun maakuntamuseon  
muinaisjäännöstietokannan versio

1000	00	486J
------	----	------

*ei kutsu  
Mieho 4-5*

Mikäli alueella on useampia muinaisjäännöslajeja,  
täytä samalla nimellä ja inventointinumerolla useampi kortti

## Tunnistetiedot

Kunta	<input type="text" value="Pyhäranta"/>	Inventointinumero	<input type="text" value="6"/>
Alue	<input type="text"/>	Luokka	<input type="text" value="II"/>
Nimi	<input type="text" value="Mieho 5"/>	Ajoitus	<input type="text"/>
Kohteen laji	<input type="text" value="Kiviladelmä tai -röykkiö"/>	Lukumäärä	<input type="text" value="1"/>
Kohteesta muita kortteja	<input type="text"/> kpl	Tarkastaja, tarkastusaika	<input type="text" value="Heljä Brusila&lt;br/&gt;22.10.1993"/>

## Sijaintitiedot

Peruskartta	<input type="text" value="113108 Byhäranta"/>	Pinta-ala	<input type="text"/>
x	<input type="text" value="675720"/>	z	<input type="text" value="27,5"/>
y	<input type="text" value="152800"/>		
Suunta ja etäisyys kirkosta tms.	<input type="text" value="Noin 5 km kaakkoon Pyhärannan kirkosta ja noin 2,5 km itä-koilliseen Laitilan Untamalaan johtavan tien risteyksestä"/>		

## Hoito ja kunto

A <input type="text" value="1"/>	<input type="text" value="koskematon"/>	E <input type="checkbox"/>	<input type="text"/>
B <input type="text" value="1"/>	<input type="text" value="täysin alkuperäinen (ei entisöity)"/>	F <input type="checkbox"/>	<input type="text"/>
C <input type="text" value="7"/>	<input type="text" value="ei vaadi hoitotoimenpiteitä"/>	G <input type="checkbox"/>	<input type="text"/>
D <input type="checkbox"/>	<input type="text"/>		

## Tila ja omistaja

Mikäli useamman kylän alueella, täytä lisäkortti

Kylä/Kaup.osa	<input type="text" value="Ylikylä"/>		
Tila Rno	<input type="text" value="Narvela RN:o 1:8"/>		
Kortt./tontti/palsta	<input type="text"/>		
Omistaja	<input type="text" value="Tuula ja Jaakko Ruohola"/>	Puhelin	<input type="text"/>
Osoite	<input type="text" value="Ylikylä"/>	Posti	<input type="text" value="23940 Eilu"/>
Kiinteistötunnus	<input type="text"/>	<input type="checkbox"/>	<input type="checkbox"/> Vuokrattu, ks. huomautukset
		Lisää kiinteistöjä	<input type="checkbox"/> kpl

Aiemmat tiedot

Aiemmat löydöt ja  
tarkastuslöydöt

# Tarkastuskertomus

Liitekartat	Ote peruskartasta 113108
Muut liitteet	
Negatiivit	KF94 197
Diat	KD34 691

Tarkastuksen aihe	Metsätalouesesimies Ilpo Halisen ilmoitus röykkiöhavainnosta metsänhoitosuunnittelun yhteydessä. Puh. 922-13985
-------------------	--

Kohteen kuvaus	Jäkälän peittämä matala kiviladelmä tai röykkiö kalliokumpareella. Pyöreä, halk. 4,4 m. Kivet pään kokoisia tai pienempiä. Ympärillä mäntymetsää.
----------------	---

Ympäristö ja maasto

(vesistö, vesistökoodi, rakennukset, tiet, sorakuopat jne.)

Miehonjärven luoteispuolella, noin 450 m järvestä. Havupuumetsää, jossa kalliopaljastumia ja -kohoumia.

Laajuuden arviointiperuste

Silmämääräinen

Luokitusehdotus perusteluineen

Luokka II. Vaatimaton

Ehdotus suoja-alueeksi

Muinaismuistolain mukainen

Havaintomahdollisuudet

Kohtuulliset

Opas

Ilpo Halinen, mukana hannu Heikkilä ja Harri Virtanen Lounais-Suomen metsälautakunnasta

Rauhoitustoimenpiteet maastossa

Tiedossa olevat maankäyttösuunnitelmat, kiireellisyys

Lähilöytöjä

Väliluonkallion röykkiöt SU-kohde 50631 noin 300-400 m:n päässä länsi- lounaaseen. Tark.kohde 5 noin 50-100 m itä- koilliseen. Kohde 1 n. 600 m eteläkaakkoon.

## Selostus jätetty

18.5.1999

Aika

Turku

Paikka

*Heljä Brunil*

Allekirjoitus

Jatkotoimenpiteitä

Ilmoitus maanomistajalle

Huomautuksia  
(esim. perimätietoa)  
ja lisäyksiä

**A. Kunto:**

1=koskematon  
2=tutkittu osittain  
3=tutkittu kokonaan  
4=tuhoutunut osittain

5=tuhoutunut kokonaan  
6=tutkittu ja tuhoutunut osittain  
7=tutkittu ja tuhoutunut kokonaan

**B. Alkuperäisyys:**

1=täysin alkuperäinen  
2=entisöity osittain

3=entisöity kokonaan  
4=siirretty alkuperäiseltä paikaltaan

**C. Hoitotarve:**

1=vaatii entistämistä  
2=vaatii kunnostamista  
3=vaatii puhdistamista tai esiin kaivamista  
4=vaatii tuki- tai suojarakenteita

5=vaatii tutkimuksia tuhoutumisen estämiseksi  
6=vaatii jatkuvaa hoitoa  
7=ei vaadi hoitotoimenpiteitä

**D. Hoitotilanne:**

1=peruskunnostettu  
2=tuettu rakentein  
3=pidetään puhtaana

**E. Rajaustarkkuus:**

1=rajattu arvion pohjalta  
2=rajattu osittaisella koekaivauksella  
3=rajattu kokonaan epävarmasti koekaivauksin

4=rajattu kokonaan luotettavin koekaivauksin  
5 rajattu näkyvien rakenteiden perusteella

**F. Vahvistustapa:**

1=rajattu vain muinaisjäänös  
2=rajattu vain suoja-alue  
3=rajattu sekä muinaisjäänös että suoja-alue

**G. Maastomerkinä:**

1=kuparitaulu  
2=kertova taulu  
3=paalurajaus ilman taulua

4=paalurajaus ja taulu  
5=aitaus ja taulu  
6=rakennus ympärillä ja taulu

32 U 1

32 U 4

PYHÄRANTA, Ylikylä, Mieho 5

Nok = -7°

34m 00s  
21° 30'

Tarkastuskohde 6

22.10.1993

Ote peruskartasta 1131 08 (1984)

1:20000

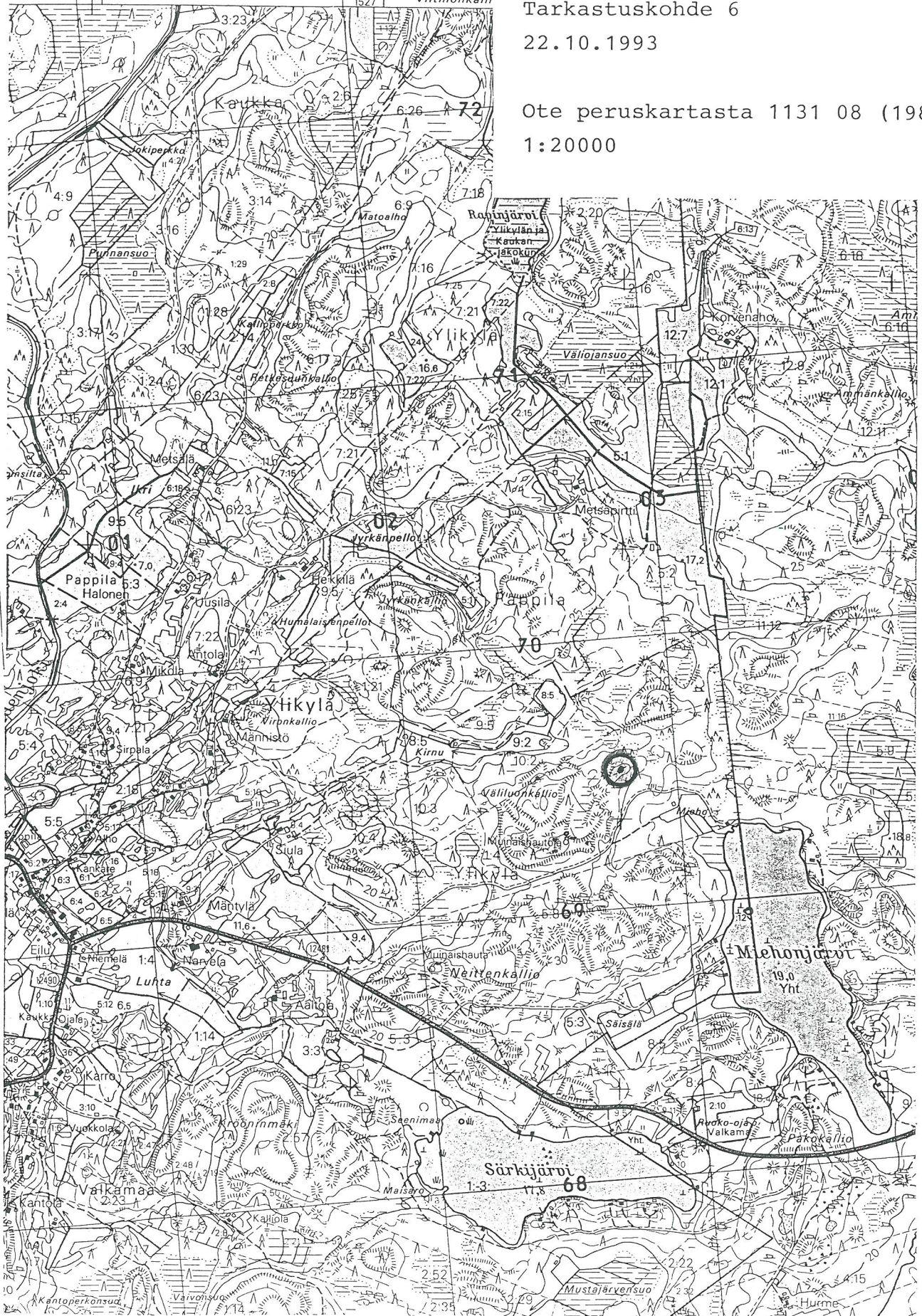

# ARKEOLOGISEN KOHTEEN TARKASTUS

Turun maakuntamuseon  
muinaisjäännöstietokannan versio

1000	00	4868
------	----	------

## Tunnistetiedot

Mikäli alueella on useampia muinaisjäännöslajeja,  
täytä samalla nimellä ja inventointinumerolla useampi kortti

Kunta	<input type="text" value="Pyhäranta"/>	Inventointinumero	<input type="text" value="7"/>
Alue	<input type="text"/>	Luokka	<input type="text" value="I"/>
Nimi	<input type="text" value="Kaitila"/>	Ajoitus	<input type="text" value="pronssikausi"/>
Kohteen laji	<input type="text" value="Hautaröykkiö"/>	Lukumäärä	<input type="text" value="1"/>
Kohteesta muita kortteja	<input type="text"/> kpl	Tarkastaja, tarkastusaika	<input type="text" value="Heljä Brusila&lt;br/&gt;22.10.1993"/>

## Sijaintitiedot

Peruskartta	<input type="text" value="113108 Pyhäranta"/>	Pinta-ala	<input type="text"/>
x	<input type="text" value="675942"/>	z	<input type="text" value="32,5"/>
y	<input type="text" value="152668"/>		
Suunta ja etäisyys kirkosta tms.	<input type="text" value="Noin 2,5 km itä-kaakkoon Pyhärannan kirkosta"/>		

## Hoito ja kunto

A <input type="text" value="4"/>	<input type="text" value="tuhoutunut osittain"/>	E <input type="checkbox"/>	<input type="text"/>
B <input type="text" value="1"/>	<input type="text" value="täysin alkuperäinen (ei entisöity)"/>	F <input type="checkbox"/>	<input type="text"/>
C <input type="text" value="7"/>	<input type="text" value="ei vaadi hoitotoimenpiteitä"/>	G <input type="checkbox"/>	<input type="text"/>
D <input type="checkbox"/>	<input type="text"/>		

## Tila ja omistaja

Mikäli useamman kylän alueella, täytä lisäkortti

Kylä/Kaup.osa	<input type="text" value="Kaukka"/>		
Tila Rno	<input type="text" value="Kaitila 2:6 tai Vehmala 2:4 (raja-alue)"/>		
Kortt./tontti/palsta	<input type="text"/>		
Omistaja	<input type="text" value="ks.huom."/>	Puhelin	<input type="text"/>
Osoite	<input type="text"/>	Posti	<input type="text"/>
Kiinteistötunnus	<input type="text"/>	<input type="checkbox"/>	Vuokrattu, ks. huomautukset
		Lisää kiinteistöjä	<input type="checkbox"/> kpl

Aiemmat tiedot	<input type="text"/>
----------------	----------------------

Aiemmat löydöt ja tarkastuslöydöt	<input type="text"/>
--------------------------------------	----------------------

## Tarkastuskertomus

Liitekartat	Ote peruskartasta 113108 (1984) 1:20000
Muut liitteet	
Negatiivit	KF94 198-KF94 199
Diat	KD94 692

Tarkastuksen aihe	Metsätalousesimies Ilpo Halisen ilmoitus rökkiöhavainnosta metsänhoitosuunnittelun yhteydessä. Puh. 922-13985
-------------------	--

Kohteen kuvaus	Kalliopaljastuman korkeimmalla kohdalla kivistä kasattu hautaraunio. Kivet suurehkoja, useammassa kerroksessa. Muoto pyöreä, halk. 6,5 m. Itäreunalla kiviä kerätty kasaan, ilmeisesti myöhempi toimenpide. Reunalla pari mäntyä, ympärillä harvaa männikköä.
----------------	---

Ympäristö ja maasto

(vesistö, vesistökoodi, rakennukset, tiet, sorakuopat jne.)

Ihodejoen itäpuolella, noin 600 m kaakkoon joesta olevalla kalliokukkulalla metsän keskellä. Itä-koillispuolella suoaluetta.

Laajuuden arviointiperuste

Silmämääräinen

Luokitusehdotus perusteluineen

Luokka I. Edustava

Ehdotus suoja-alueeksi

Mielellään jonkin verran laajempi suojavyöhyke kuin mitä muinaismuistolaki edellyttää

Havaintomahdollisuudet

Hyvät

Opas

Ilpo Halinen, mukana hannu Heikkilä ja Harri Virtanen Lounais-Suomen metsälautakunnasta

Rauhoitustoimenpiteet maastossa

Tiedossa olevat maankäyttösuunnitelmat, kiireellisyys

Lähilöytöjä

## Selostus jätetty

18.5.04

Aika

Turku

Paikka

*Heljä Brunh*

Allekirjoitus

Jatkotoimenpiteitä

Ilmoitus maanomistajalle

Huomautuksia  
(esim. perimätietoa)  
ja lisäyksiä

Röykkiö sijaitsee varsin avonaisen ja laakealاکisen kallion päällä, kahden tilan rajalla.  
Epäselvää, kumman puolella.  
Tilojen omistajat:  
Kaitila 2:6 Kaitila Tauno ja Taimi, 25340 Kanunki  
Vehmala 2:4 RN:o 2:6/RN:o 2:4 Kaitila Arto ja Margit, Kaukka, 23940 Eilu  
(Pyhärannan teknisen osaston omistussuhdemerkinnät hieman tulkinnanvaraisia)

**A. Kunto:**

1=koskematon  
2=tutkittu osittain  
3=tutkittu kokonaan  
4=tuhoutunut osittain

5=tuhoutunut kokonaan  
6=tutkittu ja tuhoutunut osittain  
7=tutkittu ja tuhoutunut kokonaan

**B. Alkuperäisyys:**

1=täysin alkuperäinen  
2=entisöity osittain

3=entisöity kokonaan  
4=siirretty alkuperäiseltä paikaltaan

**C. Hoitotarve:**

1=vaatii entistämistä  
2=vaatii kunnostamista  
3=vaatii puhdistamista tai esiin kaivamista  
4=vaatii tuki- tai suojarakenteita

5=vaatii tutkimuksia tuhoutumisen estämiseksi  
6=vaatii jatkuvaa hoitoa  
7=ei vaadi hoitotoimenpiteitä

**D. Hoitotilanne:**

1=peruskunnostettu  
2=tuettu rakentein  
3=pidetään puhtaana

**E. Rajaustarkkuus:**

1=rajattu arvion pohjalta  
2=rajattu osittaisella koekaivauksella  
3=rajattu kokonaan epävarmasti koekaivauksin

4=rajattu kokonaan luotettavin koekaivauksin  
5 rajattu näkyvien rakenteiden perusteella

**F. Vahvistustapa:**

1=rajattu vain muinaisjäänös  
2=rajattu vain suoja-alue  
3=rajattu sekä muinaisjäänös että suoja-alue

**G. Maastomerkinä:**

1=kuparitaulu  
2=kertova taulu  
3=paalurajaus ilman taulua

4=paalurajaus ja taulu  
5=aitaus ja taulu  
6=rakennus ympärillä ja taulu

32 U 1

32 U 2

Nck = - 7°

34 m 00 s  
21° 30' Viitmonkalli  
1527

PYHÄRANTA, Kaukka, Kaitila

Tarkastuskohde 7

22.10.1993

Ote peruskartasta 1131 08 (1984)

1:20000



# ARKEOLOGISEN KOHTEEN TARKASTUS

Turun maakuntamuseon  
muinaisjäännöstietokannan versio

1000	00	4869
------	----	------

## Tunnistetiedot

Mikäli alueella on useampia muinaisjäännöslajeja,  
täytä samalla nimellä ja inventointinumerolla useampi kortti

Kunta	<input type="text" value="Pyhäranta"/>	Inventointinumero	<input type="text" value="8"/>
Alue	<input type="text"/>	Luokka	<input type="text" value="II"/>
Nimi	<input type="text" value="Rapinjärven alue"/>	Ajoitus	<input type="text"/>
Kohteen laji	<input type="text" value="Kiviröykkiöitä"/>	Lukumäärä	<input type="text"/>
Kohteesta muita kortteja	<input type="text"/> kpl	Tarkastaja, tarkastusaika	<input type="text" value="Heljä Brusila&lt;br/&gt;22.10.1993"/>

## Sijaintitiedot

Peruskartta	<input type="text" value="113108 Pyhäranta"/>	Pinta-ala	<input type="text"/>
x	<input type="text" value="675953"/>	z	<input type="text" value="15"/>
y	<input type="text" value="152740"/>		
Suunta ja etäisyys kirkosta tms.	<input type="text" value="Noin 3,5 km itään Pyhärannan kirkosta"/>		

## Hoito ja kunto

A <input type="checkbox"/>	<input type="text"/>	E <input type="checkbox"/>	<input type="text"/>
B <input type="checkbox"/>	<input type="text"/>	F <input type="checkbox"/>	<input type="text"/>
C <input type="checkbox"/>	<input type="text"/>	G <input type="checkbox"/>	<input type="text"/>
D <input type="checkbox"/>	<input type="text"/>		

## Tila ja omistaja

Mikäli useamman kylän alueella, täytä lisäkortti

Kylä/Kaup.osa	<input type="text" value="Ylikylä"/>		
Tila Rno	<input type="text" value="Karipekka RN:o 6:30"/>		
Kortt./tontti/palsta	<input type="text"/>		
Omistaja	<input type="text" value="Pekka Roviola"/>	Puhelin	<input type="text"/>
Osoite	<input type="text"/>	Posti	<input type="text" value="27230 Lappi TI"/>
Kiinteistötunnus	<input type="text"/>	<input type="checkbox"/>	Vuokrattu, ks. huomautukset
		Lisää kiinteistöjä	<input type="checkbox"/> kpl

Aiemmat tiedot

Aiemmat löydöt ja  
tarkastuslöydöt

## Tarkastuskertomus

Liitekartat

Ote peruskartasta 113108 (1984) 1:20000

Muut liitteet

Negatiivit

Diat

Tarkastuksen aihe

Metsätalousetsimies Ilpo Halisen ilmoitus röykkiöhavainnosta metsänhoitosuunnittelun yhteydessä.  
Puh. 922-13985

Kohteen kuvaus

Alue kaakkoon viettävää, osin kalliopaljasteista metsämaastoa, jossa vaatimattomia, pieniä kivi-röykkiöitä ainakin parilla alueella:

Alue 1:

Viitmonkallion suuntaan johtavan tien kaakkoispuolella metsässä ainakin 2 sammalen peittämää röykkiötä:

a. halk. 3 m, sammalpeite, matala

b. halk. 3,3 m, kiviä useammassa kerroksessa, sijaitsee 9 m länteen kohteesta a. Tällä alueella maasto viettää etelään

Alue 2:

Edellisestä alueesta noin 300 m kaakkoon ainakin 5-10 vaatimatonta röykkiötä, jotka näyttävät ainakin osittain sijaitsevan lounais-koillisuuntaisessa rivissä 4-10 m:n etäisyydellä toisistaan

Esim.

a. sammalen peittämä röykkiö. Kivet kasattu parin suuremman maakiven kupeeseen. Halk. 3,9 m. Keskellä kuoppa. Selvärajainen. Sijaitsee kuusikossa.

b. Noin 4 m koilliseen edellisestä. Vaikuttaa tuhotulta. Halk. noin 3 m.

Ks. summittainen asemapiirros huomautuksissa.

Ympäristö ja maasto

(vesistö, vesistökoodi, rakennukset, tiet, sorakuopat jne.)

Rapinjärven luoteispuolella olevaa metsää. Alue kohoaa loivasti järven suoperäisestä rantamaastosta luoteeseen, alueen 2 röykkiöt osittain notkelmassa

Laajuuden arviointiperuste

Silmämääräinen

Luokitusehdotus perusteluineen

Luokka II. Röykkiöiden merkitys tuntematon, mutta vaikuttavat ihmisen tekemiltä.

Ehdotus suoja-alueeksi

Muinaismuistolain mukainen

Havaintomahdollisuudet

Varsin huonot

Opas

Ilpo Halinen, mukana hannu Heikkilä ja Harri Virtanen Lounais-Suomen metsälautakunnasta

Rauhoitustoimenpiteet maastossa

Tiedossa olevat maankäyttösuunnitelmat, kiireellisyys

Lähilöytöjä

Kaukkan Kaitilan pronssikautinen hautaraunio vain 700 m:n päässä lounaaseen.

**Selostus jätetty**

18.5.1994

Aika

Turku

Paikka

*Heljä Brunil*

Allekirjoitus

Jatkotoimenpiteitä

Ilmoitus maanomistajalle

Huomautuksia  
(esim. perimätietoa)  
ja lisäyksiä

Röykkiöitä alueella  $x=6759\ 53-6759\ 78$ ,  $y=1527\ 40-24$ ,  $z=15-25$   
N-puolella mahd. lisää röykkiöitä

Alue 2, summittainen asemapiirros

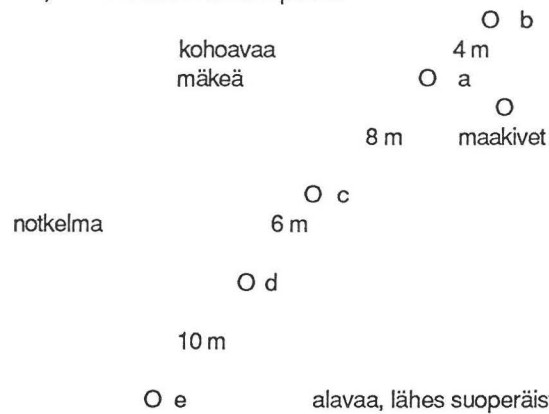

Röykkiöt voisivat olla esim. jonkinlaisen aitarakennelman tukirakennetta ???

**A. Kunto:**

1=koskematon  
2=tutkittu osittain  
3=tutkittu kokonaan  
4=tuhoutunut osittain

5=tuhoutunut kokonaan  
6=tutkittu ja tuhoutunut osittain  
7=tutkittu ja tuhoutunut kokonaan

**B. Alkuperäisyys:**

1=täysin alkuperäinen  
2=entisöity osittain

3=entisöity kokonaan  
4=siirretty alkuperäiseltä paikaltaan

**C. Hoitotarve:**

1=vaatii entistämistä  
2=vaatii kunnostamista  
3=vaatii puhdistamista tai esiin kaivamista  
4=vaatii tuki- tai suojarakenteita

5=vaatii tutkimuksia tuhoutumisen estämiseksi  
6=vaatii jatkuvaa hoitoa  
7=ei vaadi hoitotoimenpiteitä

**D. Hoitotilanne:**

1=peruskunnostettu  
2=tuettu rakentein  
3=pidetään puhtaana

**E. Rajaustarkkuus:**

1=rajattu arvion pohjalta  
2=rajattu osittaisella koekaivauksella  
3=rajattu kokonaan epävarmasti koekaivauksin

4=rajattu kokonaan luotettavin koekaivauksin  
5 rajattu näkyvien rakenteiden perusteella

**F. Vahvistustapa:**

1=rajattu vain muinaisjäännos  
2=rajattu vain suoja-alue  
3=rajattu sekä muinaisjäännos että suoja-alue

**G. Maastomerkitä:**

1=kuparitaulu  
2=kertova taulu  
3=paalurajaus ilman taulua

4=paalurajaus ja taulu  
5=aitaus ja taulu  
6=rakennus ympärillä ja taulu

32 U 1

32 U 2

Nok = - 7°

34<sup>m</sup> 00<sup>s</sup>  
21° 30'  
Viitmonkalli

# PYHÄRANTA, Ylikylä, Rapinjärven alue

Tarkastuskohde 8

22.10.1993

Ote peruskartasta 1131 08 (1984)

1:20000



# ARKEOLOGISEN KOHTEEN TARKASTUS

Turun maakuntamuseon  
muinaisjäännöstietokannan versio

1000	00	4877
------	----	------

## Tunnistetiedot

Mikäli alueella on useampia muinaisjäännöslajeja,  
täytä samalla nimellä ja inventointinumerolla useampi kortti

Kunta	<input type="text" value="Pyhäranta"/>	Inventointinumbero	<input type="text" value="9"/>
Alue	<input type="text"/>	Luokka	<input type="text" value="II"/>
Nimi	<input type="text" value="Retkesuunkallio"/>	Ajoitus	<input type="text" value="Historiallinen aika"/>
Kohteen laji	<input type="text" value="Kylmämuurattu kiviröykkiö"/>	Lukumäärä	<input type="text" value="1"/>
Kohteesta muita kortteja	<input type="text"/> kpl	Tarkastaja, tarkastusaika	<input type="text" value="Heljä Brusila&lt;br/&gt;22.10.1993"/>

## Sijaintitiedot

Peruskartta	<input type="text" value="113108 Pyhäranta"/>	Pinta-ala	<input type="text"/>
x	<input type="text" value="675866"/>	z	<input type="text" value="17,5"/>
y	<input type="text" value="152710"/>		
Suunta ja etäisyys kirkosta tms.	<input type="text" value="Noin 3 km kaakkoon Pyhärannan kirkosta"/>		

## Hoito ja kunto

A <input type="checkbox"/>	<input type="text"/>	E <input type="checkbox"/>	<input type="text"/>
B <input type="checkbox"/>	<input type="text"/>	F <input type="checkbox"/>	<input type="text"/>
C <input type="checkbox"/>	<input type="text"/>	G <input type="checkbox"/>	<input type="text"/>
D <input type="checkbox"/>	<input type="text"/>		

## Tila ja omistaja

Mikäli useamman kylän alueella, täytä lisäkortti

Kylä/Kaup.osa	<input type="text" value="Ylikylä"/>		
Tila Rno	<input type="text" value="Vilo 11:1"/>		
Kortt./tontti/palsta	<input type="text"/>		
Omistaja	<input type="text" value="Aino Vilo pk"/>	Puhelin	<input type="text"/>
Osoite	<input type="text" value="ks. huom."/>	Posti	<input type="text"/>
Kiinteistötunnus	<input type="text"/>	<input type="checkbox"/>	Vuokrattu, ks. huomautukset
		Lisää kiinteistöjä	<input type="checkbox"/> kpl

Aiemmat tiedot

Aiemmat löydöt ja  
tarkastuslöydöt

# Tarkastuskertomus

Liitekartat	Ote peruskartasta 1131 08 (1984) 1:20000
Muut liitteet	
Negatiivit	KF94 200-KF94 201
Diat	K094 693

Tarkastuksen aihe	Metsätalousetsimies Ilpo Halisen ilmoitus röykkiöhavainnosta metsänhoitosuunnittelun yhteydessä. Puh. 922-13985
-------------------	--

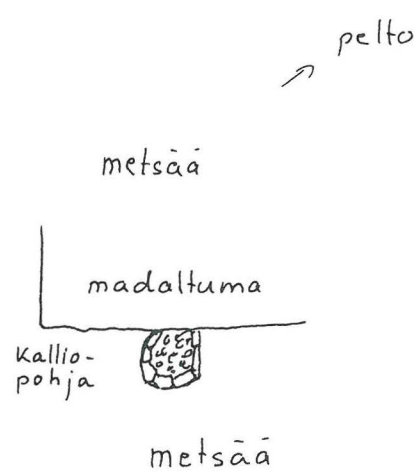
Kohteen kuvaus	<p>Kylmämuuraustekniikalla rakennettu, pohja-alaltaan hieman epäsäännöllisen muotoinen rakennelma. Halk. koillis-lounaissauntaisesti 2-2,5 m. Reunakivet eli ulkopinnan kivet ladottu 6 kerrokseen pystysuoraksi muuriksi. Sisäosa pakattu täyteen pienempiä kiviä. Muoto itäisivulta suorahko, koillis-pohjoissuunnassa romahtanut osin, muualta kaareva. Koillis-pohjoissivulla selviä palon merkkejä ja savirappauksesta viitteitä. Sijaitsee kuusimetsässä kalliopohjalla siten, että rakennelman koillis-pohjoispuolella kallio muodostaa suorakulmaisen madaltuman. Ks piirros</p>  <p>The sketch shows a simple line drawing of a building. To its right is an arrow pointing to the word 'pellto'. Below the building is a small circle with a textured interior, labeled 'kallio-pohja'. The word 'madaltuma' is written between the building and the rock base. The word 'metsää' appears twice, once above and once below the building.</p>
----------------	--

Ympäristö ja maasto

(vesistö, vesistököödi, rakennukset, tiet, sorakuopat jne.)

Noin 600 m lounaaseen Rapinjärvestä. Metsäpellon lounaispuolella olevassa havupuumetsikössä. Maasto peltoon I. koilliseen loivasti viettävää loivaa rinne- maata, jossa kalliopaljastumia.

Laajuuden arviointiperuste

Silmämääräinen

Luokitusehdotus perusteluineen

Luokka II. Ilmeisesti historiallisen ajan rakennelma. Markku Ikäheimon arvion mukaan saattaisi liittyä tietyllä menetelmällä tapahtuneeseen hiilenpolttoon.

Ehdotus suoja-alueeksi

Muinaismuistolain mukainen

Havaintomahdollisuudet

Hyvät

Opas

Ilpo Halinen, mukana hannu Heikkilä ja Harri Virtanen Lounais-Suomen metsälautakunnasta

Rauhoitustoimenpiteet maastossa

Tiedossa olevat maankäyttösuunnitelmat, kiirreellisyys

Lähilöytöjä

## Selostus jätetty

18.5.1994  
Aika

Turku  
Paikka

*Heljä Brunel*

Allekirjoitus

Jatkotoimenpiteitä

Ilmoitus maanomistajalle

Huomautuksia  
(esim. perimätietoa)  
ja lisäyksiä

Maanomistaja:  
Aino Vilo pk (asioita hoitaa Pyhärannan Op, Kai Valmunen, 23950 Pyhäranta

**A. Kunto:**

1=koskematon  
2=tutkittu osittain  
3=tutkittu kokonaan  
4=tuhoutunut osittain

5=tuhoutunut kokonaan  
6=tutkittu ja tuhoutunut osittain  
7=tutkittu ja tuhoutunut kokonaan

**B. Alkuperäisyys:**

1=täysin alkuperäinen  
2=entisöity osittain

3=entisöity kokonaan  
4=siirretty alkuperäiseltä paikaltaan

**C. Hoitotarve:**

1=vaatii entistämistä  
2=vaatii kunnostamista  
3=vaatii puhdistamista tai esiin kaivamista  
4=vaatii tuki- tai suojarakenteita

5=vaatii tutkimuksia tuhoutumisen estämiseksi  
6=vaatii jatkuvaa hoitoa  
7=ei vaadi hoitotoimenpiteitä

**D. Hoitotilanne:**

1=peruskunnostettu  
2=tuettu rakentein  
3=pidetään puhtaana

**E. Rajaustarkkuus:**

1=rajattu arvion pohjalta  
2=rajattu osittaisella koekaivauksella  
3=rajattu kokonaan epävarmasti koekaivauksin

4=rajattu kokonaan luotettavin koekaivauksin  
5 rajattu näkyvien rakenteiden perusteella

**F. Vahvistustapa:**

1=rajattu vain muinaisjäänös  
2=rajattu vain suoja-alue  
3=rajattu sekä muinaisjäänös että suoja-alue

**G. Maastomerkinä:**

1=kuparitaulu  
2=kertova taulu  
3=paalurajaus ilman taulua

4=paalurajaus ja taulu  
5=aitaus ja taulu  
6=rakennus ympärillä ja taulu

32 U 1

32 U 2

1526  
Nok = 1 - 7°

34 m 00 s  
21° 30'  
1527

Viitmonkalli

PYHÄRANTA, Ylikylä, Retkesuun-  
kallio

Tarkastuskohde 9  
22.10.1993

Ote peruskartasta 1131 08 (1984)  
1:20000

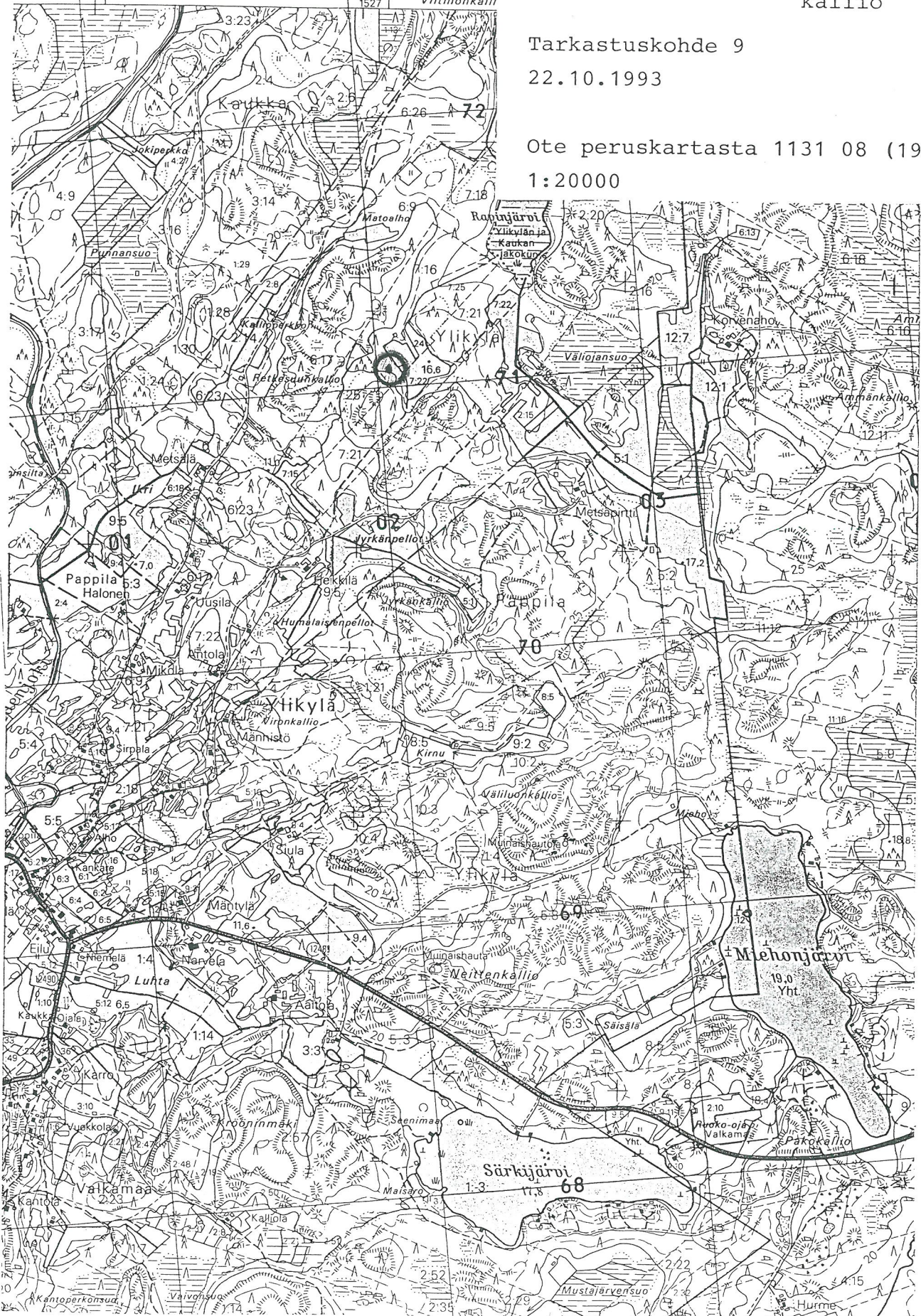

Pyhärannassa v. 1993 tarkastetut muut kohteet

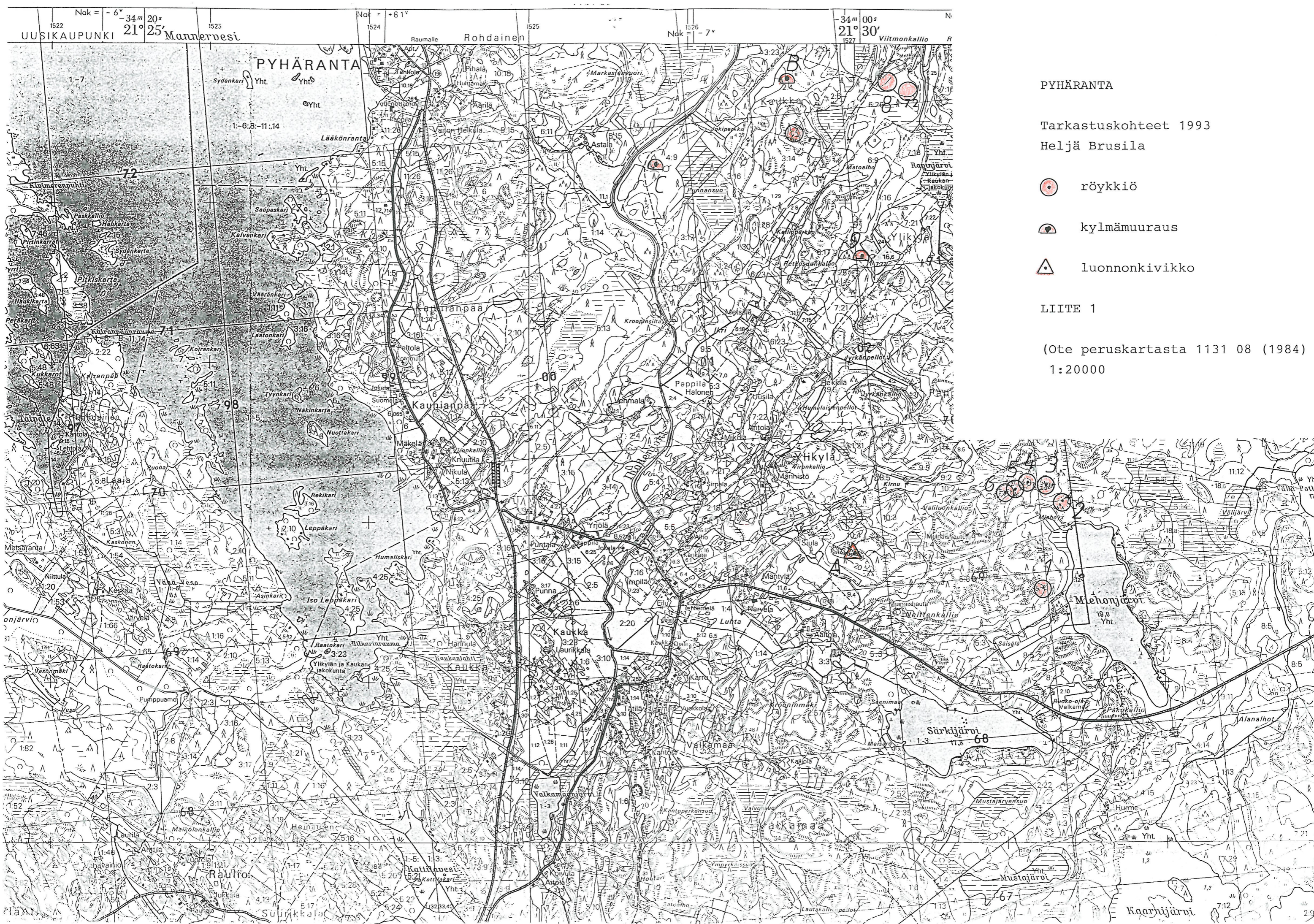

Seuraavassa luettelo muista tarkastuskohteista, joista osasta saatetaan tehdä tulevaisuudessa uusia ilmoituksia:

- A. Pyhäranta, Ylikylä, SIOLA luonnonkivikko 1000 00 4881  
PK 1131 08, x=6756 80, y=1527 10, z=25
- B. Pyhäranta Kaukka Jokiperä kylmämuuraus rakennelma  
PK 1131 08, x=6759 77, y=1526 64, z=15  
Ei tarkastettu Leivätiivis (ei tark.)  
1000 00 4882
- C. Pyhäranta, Kaukka Punnansuo kylmämuurausrakennelma  
PK 1131 08, x=6759 26, y=1525 80, z=15  
Ei tarkastettu Leivätiivis (ei tark.)  
1000 00 4884



**PYHÄJÄRVI**

Tarkastuskohteet 1993  
Heljä Brusila

-  röykkiö
-  kylmämuuraus
-  luonnonkivikko

**LIITE 1**

(Ote peruskartasta 1131 08 (1984)  
1:20000

# UUSIKAUPUNKI PYHÄMAA PITKÄLUOTO

1131 03

UUSIKAUPUNKI, Pyhämaa  
Pitkäluoto  
LIITE 2  
Tarkastuskohteet 1993  
22.10.1993  
(ei muinaisjäännöksiä)

- a. peltoraunioita
- △ b-c. luonnonkivikoita

Ote peruskartasta 1131 06-1131 03  
1:20000

